

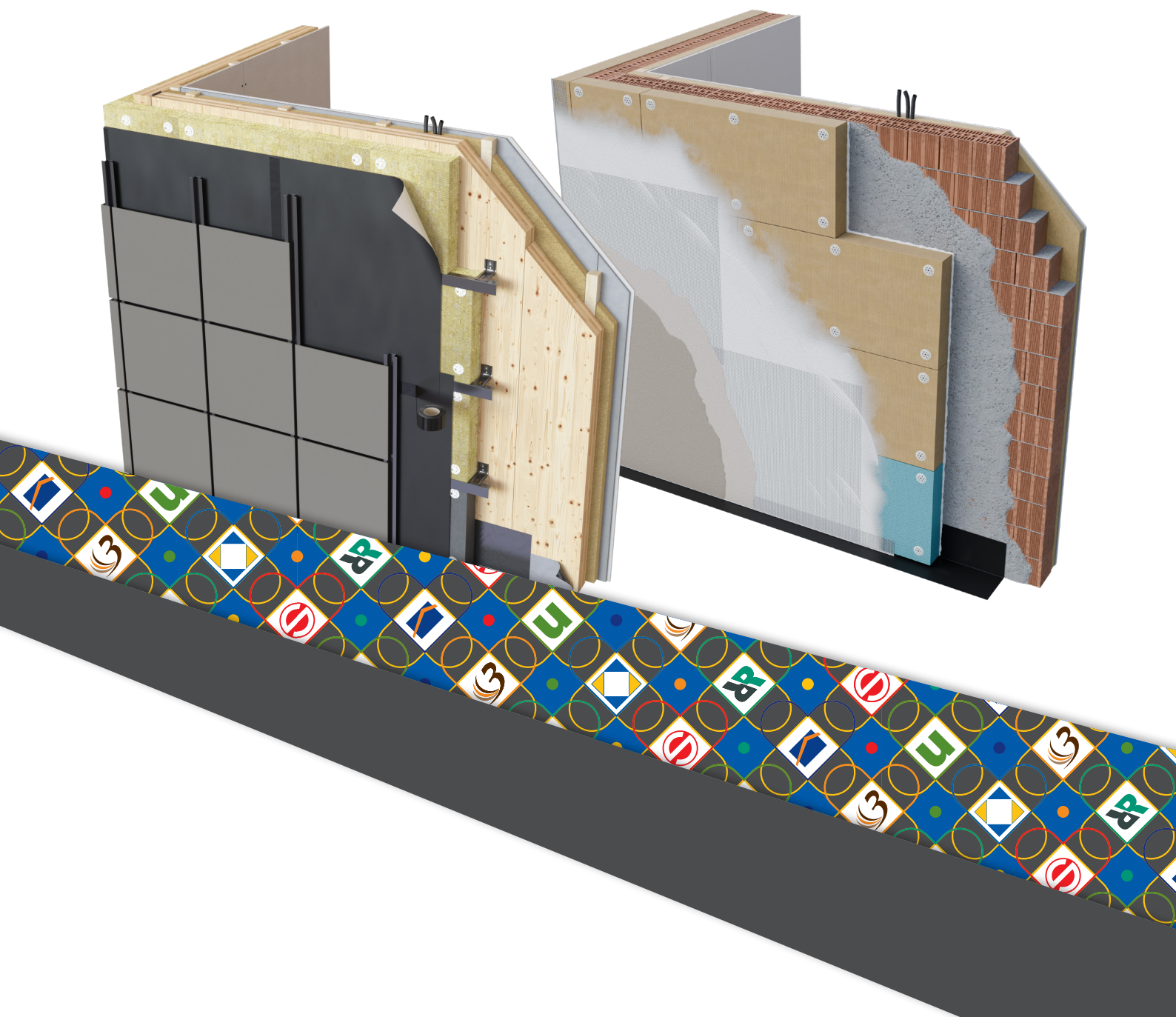

Lösungen für die Wärmedämmung

Systeme für Wand- und Fassadendämmung

DE



System hinterlüftete Fassade

Downloade die kompletten Systeme:

RoofRox | facade&more

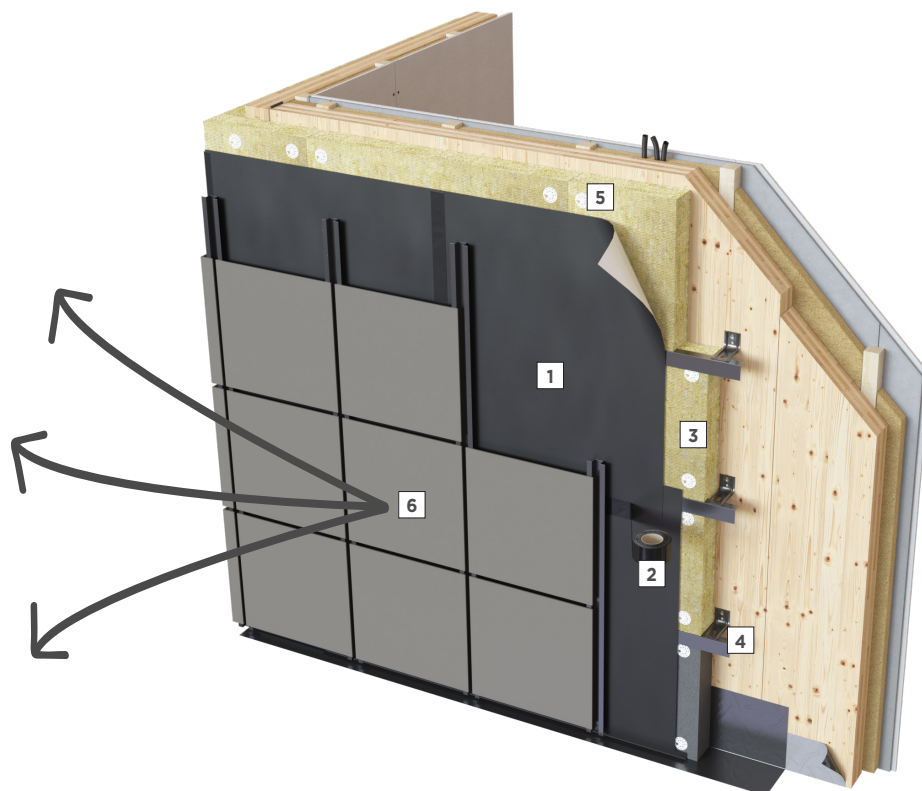

Windtop A2 Linie



Alternative: Reflex A2 Linie

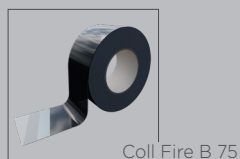
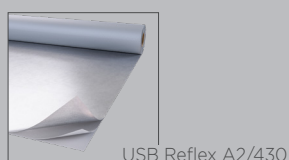

Alternative: Fire B Linie

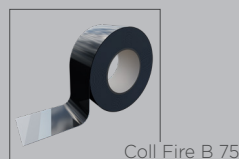

Alternative: Fire B Linie

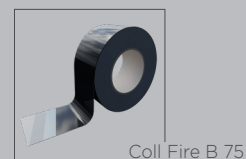

Alternative: UV Linie

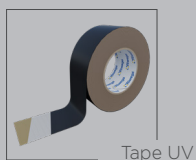
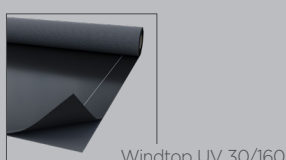

Alternative: UV Linie

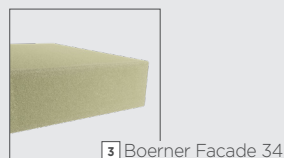
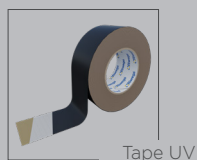
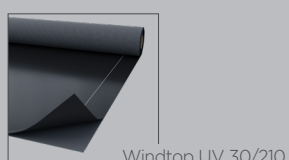

System Wärmedämmverbund

Downloade die kompletten Systeme:

3therm | **silikaolin**

3therm | **insulation**

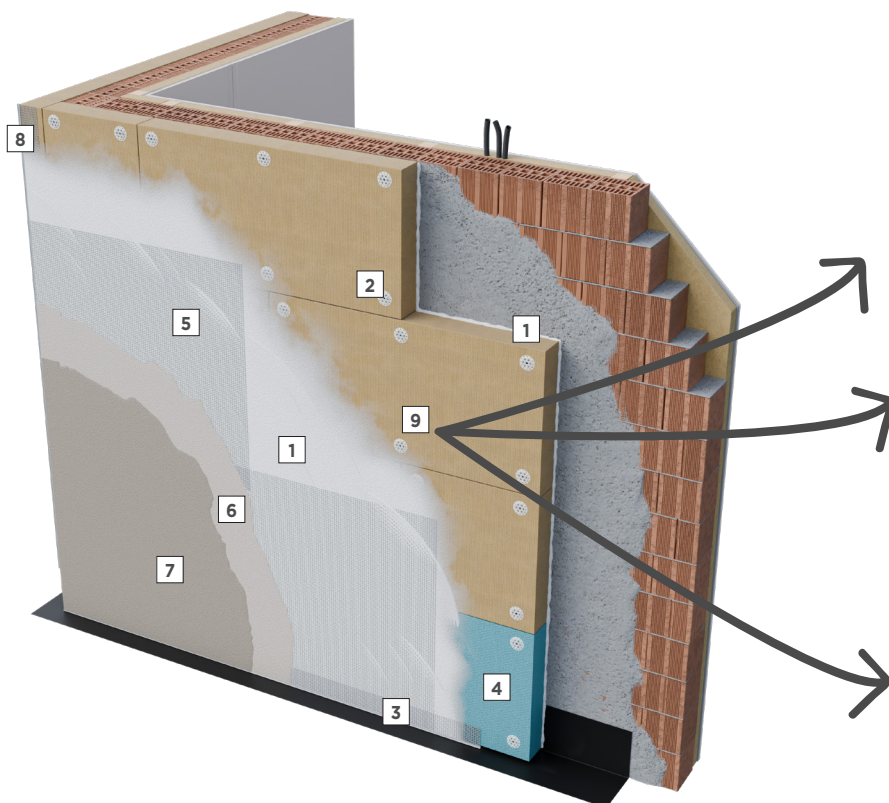

WALL 140



Boerner Facade 34



Überputzbare Dämmplatte
aus Graphit - EPS

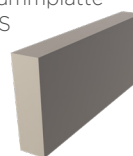

1 WALLSTAR



Alternative:
WALLSTAR LIGHT



2 Dämmstoffdübel mit
Stahl-Schraubnagel



Alternative:
Dämmstoffdübel mit
Stahlnagel

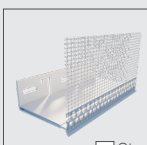

3 Starterprofil aus PVC

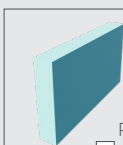

4 Perimeterdämm-
platte aus EPS



5 VETRIXTEX 2 160



6 UNIGRUND



7 SILIKAOLIN SILOSAN



Alternative:
SILIKAOLIN SIL

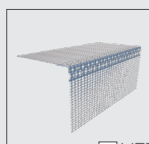

8 VETRIXTEX Corner

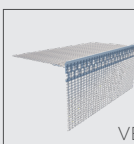

VETRIXTEX
Water Corner



VETRIXTEX
Armierungspfeil

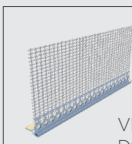

VETRIXTEX
Dynamic

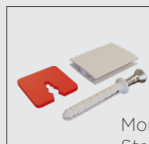

Montage-Set für
Starterprofil



Farbmappe

Checkliste Angebote System Wärmedämmverbund



Digitale
Version

Projekt:		Fassdenfläche (m²)	
Name, Adresse:		Umfang Gebäude (m)	
Bauherr / Projektant:			
Montagefirma:			
1) Tragende Struktur	<input type="checkbox"/> Beton	<input type="checkbox"/> Mauerwerk	<input type="checkbox"/> Holz
	<input type="checkbox"/> Metall	<input type="checkbox"/> Andere:	
2) Isoliermaterial	<input type="checkbox"/> Steinwolle	<input type="checkbox"/> Holzfaser	<input type="checkbox"/> EPS
	Stärke (mm):		
3) Dübel	<input type="checkbox"/> Schlagdübel/Stahlnagel	<input type="checkbox"/> Schlagdübel/Kunststoffnagel	<input type="checkbox"/> Schraubdübel/Stahlschraube
	<input type="checkbox"/> Schraube für Holz + Rosette	<input type="checkbox"/> Andere:	
4) Kleber/Unterputz	<input type="checkbox"/> Traditionell	<input type="checkbox"/> Vermischt mit Eps	
5) Edelputz	<input type="checkbox"/> Acryl		<input type="checkbox"/> Silikatbasis
	Körnung:	<input type="checkbox"/> 1,0 mm	
		<input type="checkbox"/> 1,2 mm	
		<input type="checkbox"/> 1,5 mm	
		<input type="checkbox"/> 2,0 mm	
<input type="checkbox"/> Siloxanbasis			

Die angegebenen Daten sind für die Aussarbeitung eines erstens Angebots notwendig.
Alle Details wie Anschlüsse an Türen und Fenstern, Balkone, Terrassen, Eindeckungen
usw. sind im Angebot nicht enthalten.

Wir bitten Sie die angefragten Daten anzugeben und das ausgefüllte Formular an Ihren Zonenvertreter zu senden.

Datum: _____

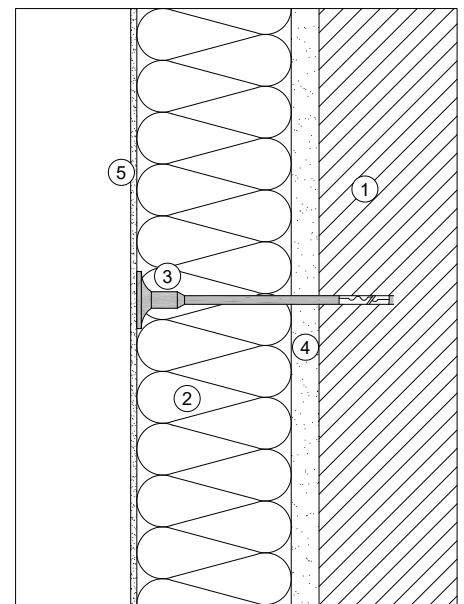

Checkliste Angebote System hiterlüftete Fassade



Digitale
Version

Projekt Name und Adresse:		Fassadenfläche in m²:			
Bauherr / Projektant:					
Montagefirma:					
Objektinformationen:		Projektunterlagen, welche der Anfrage anhängen sind: Pläne des Gebäudes (in DWG oder PDF), Ansichten (in DWG oder PDF), Aufteilung Fassadenverkleidung (DWG; wenn vorhanden)			
1) Tragende Struktur	<input type="checkbox"/> Beton	<input type="checkbox"/> Mauerwerk	<input type="checkbox"/> Holz		
	<input type="checkbox"/> Metall	<input type="checkbox"/> Andere:			
2) Unterkonstruktion SPIDI®	<input type="checkbox"/> Einlagige UK	<input type="checkbox"/> Zweilagige UK			
	Lage der Baustelle:				
	Lage des Gebäudes:	<input type="checkbox"/> Stadt-inmitten von Gebäuden <input type="checkbox"/> Päriferie, offenes Gelände	<input type="checkbox"/> Maritime Zone <input type="checkbox"/> Keine der angegebenen		
3) Thermische isolierung	<input type="checkbox"/> Steinwolle	<input type="checkbox"/> Holzfaser	Stärke:		
4) Breite der Lüftungskammer:					
5) Winddichte Bahn:	<input type="checkbox"/> Brandschutz A2-s1, d0	<input type="checkbox"/> Brandschutz B-s1, d0	<input type="checkbox"/> UV-beständig		
6) Befestigung der Fassadenverkleidung:	In Sicht	Nicht in Sicht			
	<input type="checkbox"/> Schrauben	<input type="checkbox"/> Mechanisch			
	<input type="checkbox"/> Nieten	<input type="checkbox"/> Andere:			
	<input type="checkbox"/> Geklammert				
7) Fassadenverkleidung (*): angeben: geschlossene, offene oder überlappende Verbindungen (**) siehe RoofRox facade&more Preisliste für verfügbare Farben/ Dekore	Verkleidung	<input type="checkbox"/> Alucobest	<input type="checkbox"/> Parklex	<input type="checkbox"/> Tremax-SL	<input type="checkbox"/> EASY Tremax
	Eigenschaften		<input type="checkbox"/> C s1, d0	<input type="checkbox"/> C s2, d0	
		<input type="checkbox"/> B s1, d0	<input type="checkbox"/> B s1, d0	<input type="checkbox"/> B s1, d0	<input type="checkbox"/> B s1, d0
		<input type="checkbox"/> A2			
	Stärke	<input type="checkbox"/> 4 mm	<input type="checkbox"/> 8 mm	<input type="checkbox"/> 6 mm	<input type="checkbox"/> 8 mm
				<input type="checkbox"/> 8 mm	(*)
				<input type="checkbox"/> 10 mm	
	Farbe (**)				
Zuschnitt der Platten	<input type="checkbox"/> JA		<input type="checkbox"/> NEIN		
Oausrichtung der Platten	<input type="checkbox"/> Horizontal		<input type="checkbox"/> Vertikal		

Die angegebenen Daten sind für die Aussarbeitung eines erstens Angebots notwendig.
Alle Details wie Anschlüsse an Türen und Fenstern, Balkone, terrassen, Eindeckungen usw. sind im Angebot nicht enthalten.

Wir bitten Sie die angefragten Daten anzugeben und das ausgefüllte Formular an Ihren Zonenvertreter zu senden.

Datum: _____

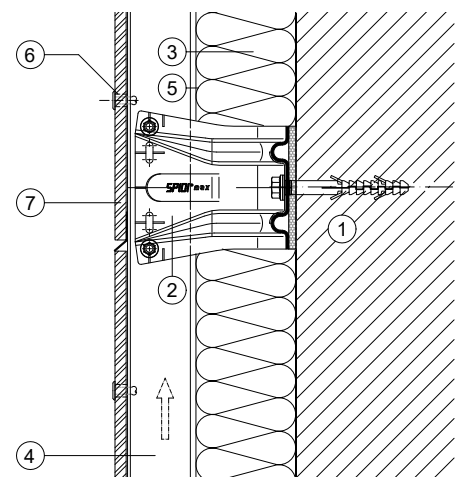

**3therm Srl**

Schießstandstraße, 7 I-39040 Montan (BZ)
Tel. +39 0471 801 900 Fax +39 0471 801 907
info@3therm.it www.3therm.it

**Riwega Srl**

Obere Insel Straße, 28 I-39044 Neumarkt (BZ)
Tel. +39 0471 827 500 Fax +39 0471 827 555
info@riwega.com www.riwega.com

**RoofRox Srl**

Via Lazio, 14 I-20823 Lentate sul Seveso (MB)
Tel. +39 031 789 959 Fax +39 031 794 0098
info@roofrox.com www.roofrox.com